2022 年8月4日
株式会社プロルート丸光

－堺筋本町駅徒歩1分　薬剤師のカウンセリングでいつものお薬を－

いつもの薬が処方せんなしで買える零売（れいばい）薬局 "ミライロ薬局” ８月８日オープン！

株式会社プロルート丸光（本社：大阪市中央区 代表取締役社長：森本裕文）は、 2022年８月８日　大阪本社１Ｆ（大阪メトロ堺筋本町駅徒歩１分）に、皆様の心も身体も健康で安全な生活にお役に立てる”ミライロ薬局” をオープンいたします。

当社は、衣料卸の集積地大阪船場、堺筋本町（堺本）に店舗を持ち、全国から来店される小売店様に衣料を中心とした商品を提供する卸売事業を主力としています が、2019年当時39才の森本裕文（現代表取締役社長）が取締役に就任以降、地域活性化とSDGsへの取り組みのもと、ファッション（衣料）事業だけでなく、ビューティー事業、ヘルスケア事業など、様々な事業へチャレンジし、事業発展と地域還元を目指してきました。
そして、2022年８月８日、街のかかりつけ薬局　”ミライロ薬局” をオープンします。

【店舗名】　ミライロ薬局
【オープン】　2022年8月8日　10：00
【場所】　大阪市中央区北久宝寺町２－１－３　１Ｆ
大阪メトロ堺筋本町駅から徒歩１分　（堺筋通り沿い）
【営業時間】　10：00～20：00　（土・日・祝日休業）

【ミライロ薬局って？】

ミライロ薬局は、専任の薬剤師が常駐し、カウンセリングを行ったうえで、処方せんなしで対面でお薬を提供する「零売（れいばい）薬局」です。（非処方せん医薬品に限ります。）

【ミライロ薬局で販売できるお薬】

◆ 痛み止めのお薬　◆ 鼻炎・かゆみの薬　◆ 胃腸薬
◆ 風邪薬　◆ 医療用軟膏　◆ 医療品保湿剤
◆ ステロイドの塗り薬　◆ 抗アレルギー薬　◆ 漢方薬
◆ ビタミン剤・鉄剤　◆ 一般用医薬品　◆ 肝臓の薬
◆ 水虫・カンジタの薬　◆ 痔の薬　◆ 下剤
◆ 生活習慣病治療薬　◆ 点眼液　◆ 膣薬

※上記のカテゴリーすべてのお薬を販売できるわけではございません。

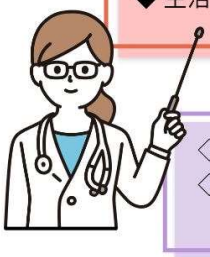

【ミライロ薬局で販売できないお薬】

◇ 抗生物質　◇ 高血圧のお薬　◇ 糖尿病の薬
◇ 高脂血症の薬　◇ 睡眠薬　◇ 向精神薬など

※これらのお薬は、零売薬局では販売できません。

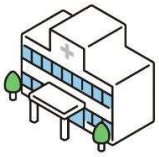

【ミライロ薬局はどんな時に利用できる？】

ミライロ薬局は大阪メトロ堺筋本町駅より徒歩１分の場所にあり、堺筋通りに面しています。近隣にお住まいの方はもちろん、お仕事途中やお買い物の際にもお立ちよりいただくことが可能です。

零売薬局はどのような人が利用している？

・ビタミンのお薬を飲んでいたけど、コロナ禍で受診を控えている。
・病院の診察時間内に受診できなくて困っている。
・花粉症が辛いので、いつものお薬を少しでも早くほしい。
・いつもの保湿のお薬が欲しいけど病院が休診日。

【ミライロ薬局アプリ】

便利な機能を備えた「ミライロ薬局アプリ」をご準備しています。

※アプリの仮会員登録を事前にお済ませいただけると、ご来店時の本会員登録がスムーズです。 スマホで、下記QRコードを読み取り、順序に従って登録をお願いいたします。

【ミライロ薬局アプリでできること】

●来店予約・・・前日までのご予約で店内での待ち時間を気にせずに、スムーズに薬剤師と相談ができます。当日予約は、窓口・お電話・アプリ内のチャットにて承ります。）

●履歴確認・・・過去に購入した医薬品を履歴からすぐに仮注文できます。

●仮注文・・・・取り扱い医薬品が検索できます。ほしい商品の要望をあらかじめ伝えることができるため、カウンセリング時間が短縮できます。

●チャット・・・ちょっとした相談など簡単に薬剤師に相談できます。

「零売（れいばい）薬局」とは

薬剤師がカウンセリングを行ったうえで、必要最低限の医療用医薬品を処方せんなしで購入することができる薬局です。病院のお薬（医療用医薬品）は「処方せん医薬品」と「非処方せん医薬品」の2つに分類され、「非処方せん医薬品」であれば、医師からの処方せんがなくても薬局で購入することができます。

医療用医薬品約15,000のうち、約半数の7,000ほどが「非処方せん医薬品」にあたり、零売薬局で取扱うことができます。

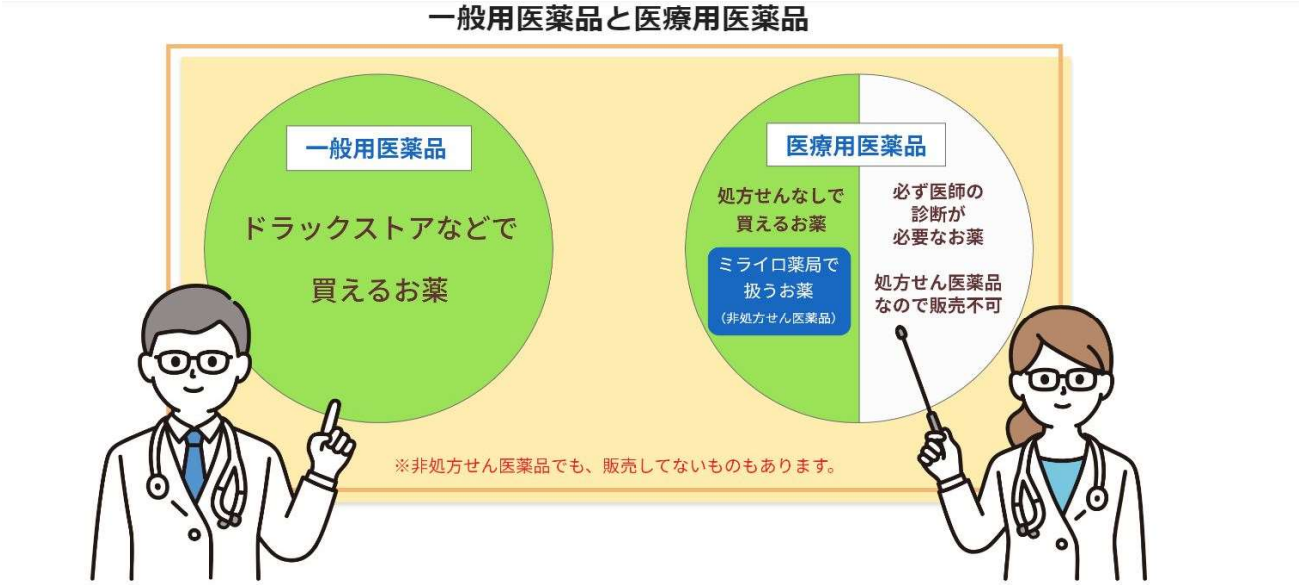

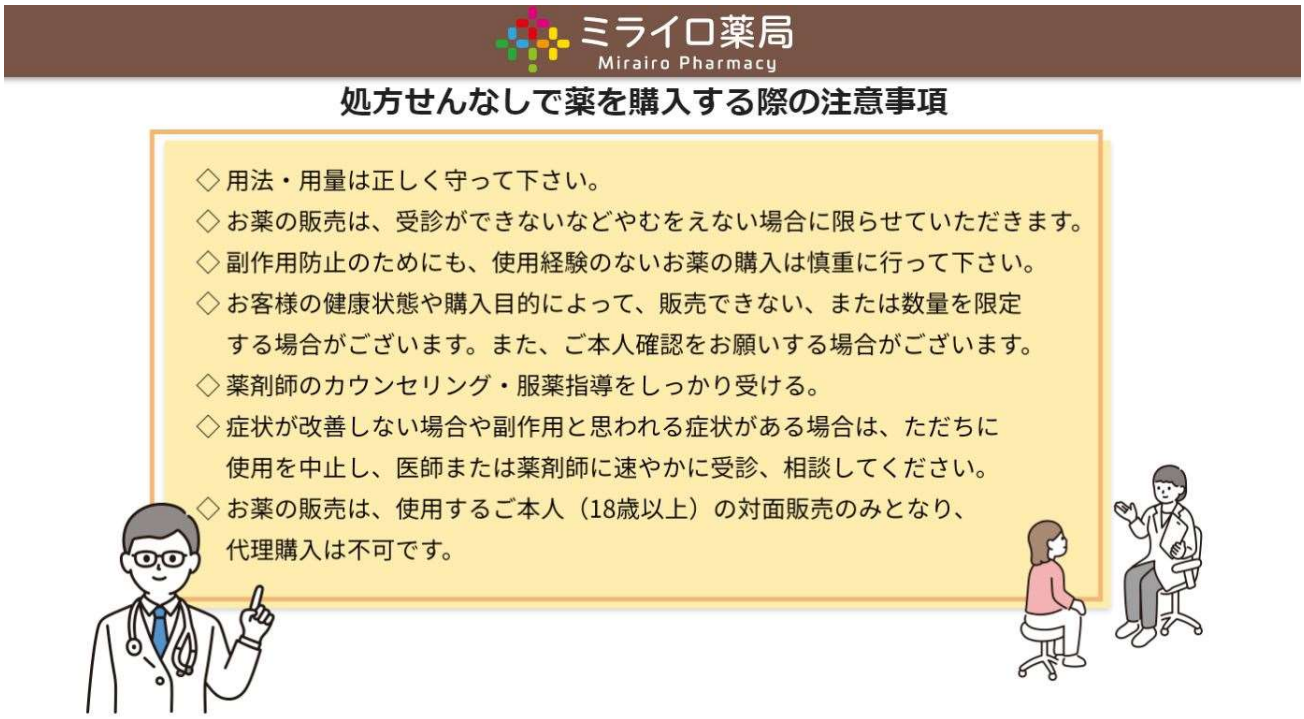

ミライロ薬局は、零売薬局に係る注意事項を遵守しています。

ご要望にお応えできない場合もございます。ご了承ください。

プロルート丸光は、ファッションを主としたホールセラー関連事業を主軸とし、皆様の心も身体も健康で安全な生活にお役に立てる事業として、ビューティー事業、ヘルスケア事業、メディカル事業を展開してまいりました。そしてこの度、近隣地域発展へ向けたカフェ事業展開に引き続き、零売薬局事業の展開を開始いたします。
これからもプロルート丸光グループは企業価値の継続的向上のためあらゆる変革にチャレンジし続けてまいります。引き続きご愛顧賜りますよう何卒宜しくお願い申し上げます。

株式会社プロルート丸光
代表取締役社長
森本裕文（もりもと ひろふみ）

【株式会社プロルート丸光】
コーポレートサイト：https://www.proroute.co.jp/
ミライロ薬局サイト：https://www.mirairo-pharmacy.com/

【会社概要】
会社名：株式会社プロルート丸光
本社：大阪市中央区北久宝寺町2-1-3
代表者：代表取締役社長　森本裕文

【事業所】
ミライロ薬局：大阪市中央区北久宝寺町2-1-3　１Ｆ
ミライロカフェ：大阪市中央区北久宝寺町2-1-3　１Ｆ
大阪本店：大阪市中央区北久宝寺町2-6-8
堺筋本町店：大阪市中央区北久宝寺町2-1-3
福岡店：福岡市東区多の津4-4-1
流通センター：奈良県天理市二階堂上ノ庄町32

【本件に関するお問合せ先】
info@proroute.co.jp
TEL: (06)6262-0303
担当：吉田圭子